



# **PROGRAM ODPADOVÉHO HOSPODÁRSTVA**

## **ZDRUŽENIE OBCÍ**

### **HORNÉHO ŽITNÉHO OSTROVA V ODPADOVOM HOSPODÁRSTVE SO SÍDLOM V ŠAMORÍNE**



**Šamorín jún 2014**

## 1. ZÁKLADNÉ ÚDAJE PROGRAMU ZDRUŽENIA OBCÍ

1.1 Názov združenia : **Združenie obcí Horného Žitného ostrova  
v odpadovom hospodárstve so sídlom v Šamoríne**

Adresa: **Gazdovský rad 37/A, 931 01 Šamorín**

IČO: **34 074 694**

Kontaktné údaje:

Telefón - 031 / 560 36 66 – 67

Fax - 031 / 560 36 68

Mail - [zohzo@zohzo.sk](mailto:zohzo@zohzo.sk)

## 1.2 Identifikácia obcí v združení :

P.č.	Obec	Starosta	IČO	Okres
1	Šamorín	Gabriel Bárdos	00305723	Dunajská Streda
2	Kvetoslavov	Zoltán Sojka	00305545	Dunajská Streda
3	Báč	Vonyiková Helena	00305152	Dunajská Streda
4	Blatná na Ostrove	Földvályová Terézia	00305308	Dunajská Streda
5	Kyselica	Hideghéty Pavol	34000658	Dunajská Streda
6	Rohovce	Horváth Eugen	00305715	Dunajská Streda
7	Trnávka	Tóth Imre	00305774	Dunajská Streda
8	Veľká Paka	Hunka Alexander	00305791	Dunajská Streda
9	Hviezdoslavov	Čepko Ján	00305456	Dunajská Streda
10	Štvrtok na Ostrove	Őry Péter	00305731	Dunajská Streda
11	Hubice	Radics Štefan	00305448	Dunajská Streda
12	Zlaté Klasy	Ottó Csicsay	00305839	Dunajská Streda
13	Lehnice	Szitási František	00305553	Dunajská Streda
14	Mierovo	Jozef Állo	00305596	Dunajská Streda
15	Ol'dza	Mészáros Tibor	00305651	Dunajská Streda
16	Blahová	Nataša Rajcsányiová	00305294	Dunajská Streda
17	Čakany	Bugárová Lívia	00305324	Dunajská Streda
18	Macov	Laníková Ľudmila	00800171	Dunajská Streda
19	Janíky	Berner Lajos	00305481	Dunajská Streda
20	Bellová Ves	Baloghová Anna	00800180	Dunajská Streda
21	Nový Život	Fehér Tibor	00305626	Dunajská Streda
22	Hamuliakovo	Schnobl Jozef	00304751	Senec
23	Kalinkovo	Štefan Božík	00304841	Senec
24	Miloslavov	Milan Baďanský	00304948	Senec
25	Dunajská Lužná	Štefan Jurčík	00400009	Senec
26	Rovinka	Milan Bombala	00305057	Senec
27	Tomášov	Szalay Jozef	00305120	Senec
28	Horný Bar	Bodó Štefan	00305421	Dunajská Streda
29	Potónske Lúky	Rostás Alajos	37842846	Dunajská Streda

1.3 Okresy v ktorých združenie pôsobí : **Dunajská Streda a Senec**

1.4 Počet obyvateľov v obciach :

Obec	Počet obyvateľov	Obec	Počet obyvateľov
Šamorín	12 992	Blahová	365
Kvetoslavov	1 023	Čakany	582
Báč	562	Macov	278
Blatná na Ostrove	871	Janíky	892
Kyselica	149	Bellova Ves	245
Rohovce	1 201	Nový Život	2 247
Trnávka	466	Hamuliakovo	1 575
Veľká Paka	930	Kalinkovo	1 259
Hviezdoslavov	803	Miloslavov	2 054
Štvrtok na Ostrove	1 772	Dunajská Lužná	5 195
Hubice	563	Rovinka	2 762
Zlaté Klasy	3 608	Tomášov	2 412
Lehnice	2 563	Horný Bar	1 249
Mierovo	455	Potónske Lúky	268
Oľdza	435		

1.5 Rozloha katastrálnych území obcí :

Obec	Rozloha (ha)	PSČ	Obec	Rozloha (ha)	PSČ
Šamorín	4 435	931 01	Blahová	1 138	930 52
Kvetoslavov	783	930 41	Čakany	1 119	930 40
Báč	392	930 30	Macov	272	930 32
Blatná na Ostrove	1 077	930 32	Janíky	1 135	930 39
Kyselica	350	930 30	Bellova Ves	693	930 52
Rohovce	1 614	930 30	Nový Život	2 248,4	930 38
Trnávka	797,2	930 32	Hamuliakovo	1 099	900 43
Veľká Paka	1 637	930 51	Kalinkovo	650	900 43
Hviezdoslavov	1 080	930 41	Miloslavov	1 019,4	900 42
Štvrtok na Ostrove	1 307	930 40	Dunajská Lužná	2 695	900 42
Hubice	536	930 39	Rovinka	885,3	900 41
Zlaté Klasy	1 525	930 39	Tomášov	1 800	900 44
Lehnice	2 539	930 37	Horný Bar	1 178	930 33
Mierovo	613	930 41	Potónske Lúky	496	930 52
Oľdza	888	930 39			

1.6 Obdobie, na ktoré sa program vydáva : **do roku 2015**

## 2. CHARAKTERISTIKA SÚČASNÉHO STAVU ODPADOVÉHO HOSPODÁRSTVA

### 2.1 Druh a množstvo komunálnych odpadov vzniknutých v obciach združenia v predchádzajúcom období :

Rok 2010 -

Názov	papier	sklo	zmesový KO	BRO	batérie	kovy	plasty	DSO	objemný odpad	elektroodpad	pneumatiky	SPOLU
Kód	20 01 01	20 01 02	20 03 01	20 02 01	20 01 33	20 01 40	20 01 39	17 01 07	20 03 07	20 01 36	16 01 03	
<b>Obec</b>	<b>Množstvo v t</b>											
Báč	3,00	1,30	103,44	2,20	0,02	0,09	1,44		17,09	0,15	0,30	129,03
Bellová Ves	1,00	1,50	57,93	16,00	0,02	0,06	2,00		14,13	0,50	0,15	93,29
Blahová	1,00	1,00	106,23	28,90	0,03	0,10	2,18		32,25	0,38	0,10	172,17
Blatná na Ostrove	15,00	4,50	181,40	12,00	0,10	0,08	5,48		103,04	0,35	0,15	322,10
Čakany	8,00	3,70	156,06	0,60	0,01	0,02	3,68	21,58	21,68	1,86	0,01	217,20
Dunajská Lužná	75,00	27,00	1 256,13	160,00	1,00	0,04	26,00	181,60	224,81	3,83	7,50	1 962,91
Hamuliakovo	21,00	13,00	486,47	70,00	0,80	0,09	10,00	5,32	165,11	0,75	0,70	773,24
Hubice	3,50	2,50	86,23	0,90	0,01	0,02	3,00		25,60		0,15	121,91
Hviezdoslavov	20,00	2,60	173,44	16,00	0,01	0,04	3,20	6,42	22,68		0,01	244,40
Janíky	10,00	5,00	169,62	3,00	0,01	0,03	6,00		34,65	0,19	0,02	228,51
Kalinkovo	18,00	7,00	344,53	12,00	0,01	0,04	8,00	6,58	28,13		0,14	424,43
Kvetoslavov	12,50	3,40	327,06	11,00	0,02	0,03	5,30	9,98	41,67	0,61	0,02	411,59
Kyselica	2,80	0,90	29,33	0,30	0,01	0,02	0,90			0,05	0,01	34,32
Lehnice	87,35	8,00	736,40	19,00	0,70	0,30	8,77		35,88	2,92	1,95	901,27
Macov	3,80	2,00	94,48	2,50	0,01	0,03	2,50		1,67	0,00	0,05	107,04
Mierovo	4,70	3,50	71,65	20,00	0,20	0,02	3,50		24,12	0,38	0,40	128,47
Miloslavov	36,00	20,00	400,69	20,00	0,55	0,05	21,00	40,49	47,69	2,36	0,45	589,28
Nový Život	15,00	12,00	554,59	40,00	0,70	12,00	11,00	0,00	41,68	3,00	7,50	697,47
Ofdza	4,00	4,80	138,08	17,00	0,01	0,03	3,50		4,41	0,02	0,15	172,00
Rohovce	19,00	5,50	217,66	25,00	1,00	0,10	9,20	48,88	61,41	10,40	2,80	400,95
Rovinka	46,00	20,00	709,86	24,00	1,00	10,00	19,00		10,38	3,60	2,00	845,84
Šamorín	130,00	50,00	3 765,25	225,00	3,00	1,00	50,00	1 558,59	1 819,34	30,20	16,50	7 648,88
Štvrtok na Ostrove	11,00	5,70	322,94	8,00	0,40	0,05	10,00		34,75	1,00	5,40	399,24
Tomášov	44,00	20,00	487,36	21,00	1,10	12,00	12,80		1,21	6,50	2,50	608,47
Trnávka	1,00	2,13	103,50	6,00	0,10	0,05	1,35		0,00	0,10	0,01	114,24
Veľká Paka	10,00	4,50	259,44	24,00	0,10	0,10	4,32	84,59	59,03	0,10	0,20	446,38
Zlaté Klasy	2,01	10,22	1 113,74	140,00	2,60	24,00	4,75		163,08	35,00	65,00	1 560,40
Horný Bar	2,50	4,50	328,40	25,00	0,30	0,10	7,08	0,00		1,60	0,20	369,68
<b>CELKOVO</b>	<b>607,16</b>	<b>246,25</b>	<b>12 781,91</b>	<b>949,40</b>	<b>13,82</b>	<b>60,49</b>	<b>245,95</b>	<b>1 964,03</b>	<b>3 035,49</b>	<b>105,85</b>	<b>114,37</b>	<b>20124,71</b>
<b>%</b>	<b>3,02</b>	<b>1,22</b>	<b>63,51</b>	<b>4,72</b>	<b>0,07</b>	<b>0,30</b>	<b>1,22</b>	<b>9,76</b>	<b>15,08</b>	<b>0,53</b>	<b>0,57</b>	<b>100,00</b>

Rok 2011 –

Názov	papier	sklo	zmesový KO	BRO	batérie	kovy	plasty	DSO	objemný odpad	elektroodpad	pneumatiky	SPOLU
Kód	20 01 01	20 01 02	20 03 01	20 02 01	20 01 33	20 01 40	20 01 39	17 01 07	20 03 07	20 01 36	16 01 03	
<b>Obec</b>	<b>Množstvo v t</b>											
Báč	5,00	1,20	95,34	4,20	0,010	0,09	1,80	9,04	27,45	1,73	0,60	146,46
Bellová Ves	2,00	2,00	58,28	24,00	0,010	0,06	1,30		12,32	0,30	0,40	100,67
Blahová	3,00	2,00	105,92	22,00	0,010	0,10	1,70		15,56	0,88	0,60	151,77
Blatná na Ostrove	4,00	8,00	205,78	19,00	0,015	0,08	4,00		57,08	2,86	3,00	303,81
Čakany	3,04	2,6	153,66	0,80	0,010	0,02	4,09	33,19	24,92	0,58	0,01	222,92
Dunajská Lužná	82,14	29,88	1323,40	182,00	0,001	1,10	37,63	273,27	236,92	10,934	13,50	2190,78
Hamuliakovo	32,10	10,87	495,71	68,00	1,00	0,09	13,76		102,12	0,52	1,20	725,37
Hubice	4,20	2,4325	101,01	1,10	0,010	0,02	3,00		14,85		0,05	126,67
Hviezdoslavov	23,61	2,945	188,16	14,00	0,010	0,04	11,89		3,48	0,66	0,02	244,82
Janíky	14,72	3,7125	176,64	4,00	0,010	0,03	7,51	5,22	14,24	0,865	0,01	226,96
Kalinkovo	19,51	9,04	366,81	16,00	0,010	0,04	6,68	28,33	85,97	0,20	0,24	532,83
Kvetoslavov	10,83	14,105	296,10	14,00	0,020	0,03	8,71	12,19	33,61	1,18	0,04	390,82
Kyselica	1,90	0,895	39,05	0,50	0,010	0,02	2,71			0,545	0,01	45,64
Lehnice	66,05	6,00	781,64	22,00	0,500	0,30	14,00	49,99	180,70	5,475	1,50	1128,16
Macov	3,66	3,4125	80,43	6,00	0,010	0,03	4,86		3,32	0,165	0,02	101,91
Mierovo	3,99	2,20	84,60	19,00	0,05	0,02	4,30		4,45	1,165	0,02	119,80
Miloslavov	42,48	32,685	418,85	31,00	0,550	0,05	18,09	43,04	41,22	1,43	0,55	629,95
Nový Život	15,17	6,6825	575,47	42,00	0,90	12,00	11,90	62,46	82,98	1,80	7,80	819,16
Ofdza	3,90	3,9625	136,78	18,00	0,010	0,03	5,18		5,89		0,10	173,85
Rohovce	13,00	8,00	225,94	29,00	1,100	24,00	9,50	34,35	63,35	3,80	1,90	413,94
Rovinka	54,83	39,0525	758,90	34,00	1,200	21,00	25,79		10,50	11,72	1,50	958,49
Šamorín	102,06	2,96	3382,20	320,00	3,000	3,00	63,38	1249,06	1728,71	26,00	22,00	6902,37
Štvrtok na Ostrove	14,25	2,68	335,10	7,00	0,400	0,05	13,23		60,78	1,50	2,40	437,39
Tomášov	37,00	10,88	495,14	31,00	1,100	14,00	18,18			4,50	1,80	613,60
Trnávka	2,00	4,52	103,73	8,00	0,002	0,05	2,10		11,30	1,02	0,20	132,92
Veľká Paka	9,00	8,00	270,13	20,00	0,10	0,10	4,50	20,87	105,17	2,00	0,80	440,67
Zlaté Klasy	2,87	15,45	960,00	130,00	2,900	84,00	7,28	3,68		45,00	145,00	1396,18
Horný Bar	5,00	8,00	285,56	26,00	0,200	0,10	5,90		54,27	3,94	4,00	392,97
<b>CELKOVO</b>	<b>581,31</b>	<b>244,17</b>	<b>12500,33</b>	<b>1112,60</b>	<b>13,15</b>	<b>160,45</b>	<b>312,97</b>	<b>1824,69</b>	<b>2981,16</b>	<b>130,76</b>	<b>209,27</b>	<b>20 070,86</b>
%	2,90	1,22	62,28	5,54	0,07	0,80	1,56	9,09	14,85	0,65	1,04	100,00

Rok 2012 -

Názov	papier	sklo	zmesový KO	BRO	batérie	kovy	plasty	DSO	objemný odpad	elektroodpad	pneumatiky	SPOLU
Kód	20 01 01	20 01 02	20 03 01	20 02 01	20 01 33	20 01 40	20 01 39	17 01 07	20 03 07	20 01 36	16 01 03	
<b>Obec</b>	<b>Množstvo v t</b>											
Báč	4,67	3,91	119,81	4,40	0,010	0,09	2,16		28,10	2,10	0,00	165,25
Bellová Ves	3,35	2,06	64,12	26,00	0,010	0,06	0,94		13,24	0,00	0,10	109,88
Blahová	2,90	3,44	100,28	24,00	0,010	0,10	1,57		11,65	0,00	0,20	144,15
Blatná na Ostrove	9,92	3,08	218,62	20,00	0,085	0,08	3,53	21,20	41,75	5,63	0,01	323,91
Čakany	5,33	5,70	157,05	1,00	0,010	0,00	1,35	6,04	24,35	0,10	0,01	200,94
Dunajská Lužná	93,85	35,10	1336,54	204,00	2,000	0,01	37,60	135,33	106,78	11,500	11,00	1973,71
Hamuliakovo	33,36	15,85	479,15	75,00	1,00	0,63	20,40		59,76	0,40	0,50	686,05
Hubice	8,60	8,28	99,21	0,90	0,010	0,08	7,61		9,45	0,01	0,05	134,20
Hviezdoslavov	30,88	4,21	196,50	11,00	0,010	0,09	12,36		6,46	0,02	0,02	261,55
Janíky	9,41	8,23	170,88	4,00	0,010	0,06	8,40	3,50	14,75	0,760	0,01	220,01
Kalinkovo	14,32	17,37	366,12	70,00	0,010	0,09	9,46	68,45	28,12	0,34	0,15	574,43
Kvetoslavov	18,81	26,05	289,50	15,00	0,040	0,01	13,88	99,30	55,57	2,64	0,02	520,82
Kyselica	5,24	5,24	43,07	0,50	0,010	0,10	4,87			0,220	0,01	59,26
Lehnice	61,10	4,00	688,79	26,00	0,400	0,40	13,00		72,31	5,775	0,90	872,68
Macov	5,01	5,80	87,99	5,00	0,010	0,20	5,37		1,03	0,240	0,01	110,66
Mierovo	5,95	9,29	84,67	17,00	0,05	0,06	4,88	9,97	13,48	0,570	0,01	145,93
Miloslavov	49,16	37,12	452,49	25,00	0,025	0,44	22,94	65,29	39,52	6,38	0,30	698,67
Nový Život	13,57	16,87	554,39	50,00	0,70	27,50	10,73	23,92	47,78	5,26	5,50	756,22
Oľdza	6,60	7,97	122,89	15,00	0,010	0,06	5,47		8,42	0,00	0,10	166,52
Rohovce	4,32	3,80	228,21	27,00	0,250	152,00	4,61	27,86	44,84	4,33	4,60	501,82
Rovinka	56,60	34,40	832,51	35,00	1,100	53,05	24,06	19,43	5,47	11,00	1,10	1073,72
Šamorín	100,18	59,18	3498,39	290,00	2,500	1,50	30,19	1422,22	1578,76	22,52	28,54	7033,98
Štvrtok na Ostrove	11,34	5,81	335,10	20,00	0,300	0,02	11,26	6,65	51,87	1,17	1,80	445,32
Tomášov	26,18	23,81	505,19	35,00	0,900	92,44	19,22		26,88	0,90	1,30	731,82
Trnávka	2,43	2,88	108,99	7,00	0,002	0,00	1,82		7,09	2,03	0,00	132,25
Veľká Paka	10,98	6,97	269,70	15,00	0,10	0,10	3,12	29,49	76,09	0,32	1,00	412,87
Zlaté Klasy	3,42	19,74	867,39	80,00	3,500	92,40	11,83	13,29	176,03	49,00	120,00	1436,60
Horný Bar	4,52	3,73		15,00	0,200	0,10	5,27			6,08	4,18	39,08
Potônske Lúky	2,59	3,50	68,80	1,00	0,010	0,00	1,02		7,35	3,17	0,00	87,44
<b>CELKOVO</b>	<b>604,59</b>	<b>383,39</b>	<b>12346,35</b>	<b>1118,80</b>	<b>13,27</b>	<b>421,67</b>	<b>298,92</b>	<b>1951,94</b>	<b>2556,90</b>	<b>142,45</b>	<b>181,42</b>	<b>20 019,71</b>
%	3,02	1,92	61,67	5,59	0,07	2,11	1,49	9,75	12,77	0,71	0,91	100,00

Rok 2013 -

Názov	papier	sklo	zmesový KO	BRO	batérie	kovy	VKM	plasty	DSO 1	DSO 2	objemný odpad	epektroodpad	pneumatiky	SPOLU
Kód	20 01 01	20 01 02	20 03 01	20 02 01	20 01 33	20 01 40	15 01 05	20 01 39	17 06 04	17 01 07	20 03 07	20 01 36	16 01 03	
<b>Obec</b>	<b>Množstvo v t</b>													
Báč	4,50	2,95	120,31	10,40	0,030	0,09	0,08	2,67	0,00	0,00	24,23	2,00	0,02	167,28
Bellová Ves	2,43	2,53	64,69	25,00	0,010	0,06	0,03	1,16	0,00	0,00	4,85	2,00	0,01	102,77
Blahová	1,50	3,62	116,61	7,00	0,020	0,10	0,06	1,94	0,00	0,00	185,26	3,33	0,03	319,47
Blatná na Ostrove	8,28	5,18	210,65	27,00	0,040	0,08	0,13	4,36	0,00	14,73	53,16	4,31	0,51	328,43
Čakany	4,21	3,12	88,07	4,00	0,010	0,00	0,00	3,85	0,00	22,00	18,55	0,41	0,01	144,23
Dunajská Lužná	109,38	46,68	1405,53	202,00	2,400	0,00	0,00	45,84	0,90	6,81	94,87	10,200	12,90	1937,51
Hamuliakovo	34,76	17,30	480,39	79,00	0,90	0,32	0,00	19,84	0,00	14,02	58,93	0,30	0,40	706,16
Hubice	6,33	10,73	102,03	1,10	0,010	0,06	0,00	6,10	0,00	0,00	19,26	0,01	0,04	145,67
Hviezdoslavov	29,30	10,29	229,92	19,00	0,010	0,28	0,00	13,12	0,00	6,28	41,32	0,03	1,03	350,58
Janíky	15,39	10,23	179,13	5,00	0,010	0,13	0,00	10,34	0,00	3,50	12,89	0,325	0,01	236,96
Kalinkovo	24,86	18,64	352,77	45,00	0,200	0,24	0,00	15,61	0,00	36,18	36,55	0,44	0,25	530,74
Kvetoslavov	19,36	20,35	181,21	21,00	0,100	0,19	0,00	14,34	0,72	0,00	35,81	0,51	3,86	297,45
Kyselica	2,44	4,67	44,46	0,70	0,010	0,05	0,00	2,57	0,00	0,00	0,00	0,100	0,01	55,01
Lehnice	61,90	4,02	674,36	37,00	0,700	0,40	0,00	14,20	0,40	0,00	64,28	0,850	1,00	859,11
Macov	3,66	4,98	87,95	7,00	0,010	0,00	0,00	2,98	0,00	0,00	2,82	0,190	0,01	109,60
Mierovo	4,84	7,45	86,13	19,00	0,01	0,06	0,00	4,39	0,00	0,00	20,00	0,510	0,01	142,40
Miloslavov	59,31	45,46	465,88	31,00	0,175	0,32	0,00	22,31	0,00	118,00	37,59	3,00	0,35	783,39
Nový Život	13,86	19,92	537,18	48,00	0,80	54,80	0,00	11,43	0,07	35,96	51,13	0,78	4,50	778,43
Oľdza	5,25	7,11	111,91	14,00	0,020	0,08	0,00	4,89	0,00	0,00	4,87	0,51	0,10	148,74
Rohovce	97,05	9,85	226,14	29,00	0,035	184,41	0,00	4,17	0,20	9,70	46,85	6,63	0,20	614,24
Rovinka	97,84	40,37	896,78	37,00	0,045	70,40	0,00	33,92	0,01	38,42	11,43	6,78	1,05	1234,05
Šamorín	141,90	103,01	3371,94	271,00	2,135	1,50	0,00	31,27	0,00	1547,24	1606,00	11,49	26,00	7113,48
Štvrtok na Ostrove	18,56	9,27	350,13	25,00	0,500	0,00	0,00	16,60	0,21	95,56	47,80	0,78	1,85	566,26
Tomášov	39,50	40,30	512,08	45,00	0,800	80,99	0,00	18,93	0,45	0,00	7,72	0,70	3,30	749,77
Trnávka	1,29	2,48	117,18	6,00	0,010	0,00	0,07	2,25	0,00	0,00	4,02	2,00	0,20	135,50
Veľká Paka	6,92	5,99	282,18	14,00	0,04	0,10	0,12	3,85	0,98	63,18	81,66	2,50	0,00	461,52
Zlaté Klasy	7,99	19,44	1,53	82,00	77,900	3441,00	0,00	5,84	0,95	0,00	25,78	46,00	114,00	3822,43
Horný Bar	10,11	7,26		2,20	0,000	0,10	0,00	3,61	0,00	0,00	0,00	6,42	0,50	30,20
Potónske Lúky	1,42	3,14	57,62	1,40	0,010	0,00	0,04	1,26	0,00	0,00	6,62	2,50	0,00	74,01
<b>CELKOVO</b>	<b>834,14</b>	<b>486,34</b>	<b>11354,76</b>	<b>1114,80</b>	<b>86,94</b>	<b>3835,76</b>	<b>0,53</b>	<b>323,64</b>	<b>4,89</b>	<b>2011,58</b>	<b>2604,25</b>	<b>115,59</b>	<b>172,15</b>	<b>22 945,37</b>
%	3,64	2,12	49,49	4,86	0,38	16,72	0,00	1,41	0,02	8,77	11,35	0,50	0,75	100,00



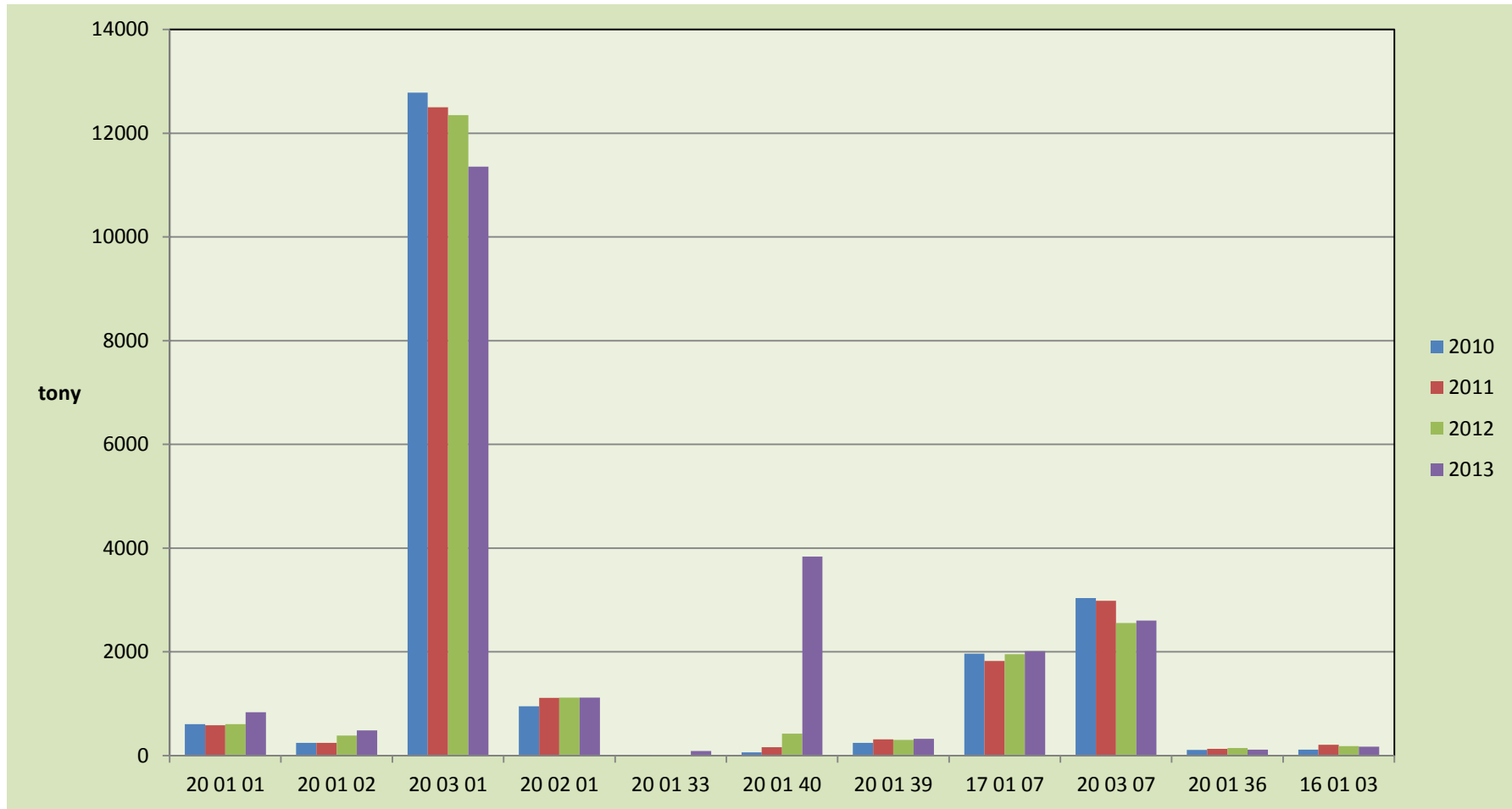

## 2.2 Triedený zber komunálnych odpadov

Rok 2010 –

Názov	papier	sklo	BRO	batérie	kovy	plasty	elektroodpad	SPOLU
Kód	20 01 01	20 01 02	20 02 01	20 01 33	20 01 40	20 01 39	20 01 36	
<b>Obec</b>	<b>Množstvo v t</b>							
Báč	3,00	1,30	2,20	0,02	0,09	1,44	0,15	8,20
Bellová Ves	1,00	1,50	16,00	0,02	0,06	2,00	0,50	21,08
Blahová	1,00	1,00	28,90	0,03	0,10	2,18	0,38	33,59
Blatná na Ostrove	15,00	4,50	12,00	0,10	0,08	5,48	0,35	37,51
Čakany	8,00	3,70	0,60	0,01	0,02	3,68	1,86	17,87
Dunajská Lužná	75,00	27,00	160,00	1,00	0,04	26,00	3,83	292,87
Hamuliakovo	21,00	13,00	70,00	0,80	0,09	10,00	0,75	115,64
Hubice	3,50	2,50	0,90	0,01	0,02	3,00		9,93
Hviezdoslavov	20,00	2,60	16,00	0,01	0,04	3,20		41,85
Janíky	10,00	5,00	3,00	0,01	0,03	6,00	0,19	24,23
Kalinkovo	18,00	7,00	12,00	0,01	0,04	8,00		45,05
Kvetoslavov	12,50	3,40	11,00	0,02	0,03	5,30	0,61	32,86
Kyselica	2,80	0,90	0,30	0,01	0,02	0,90	0,05	4,98
Lehnice	87,35	8,00	19,00	0,70	0,30	8,77	2,92	127,04
Macov	3,80	2,00	2,50	0,01	0,03	2,50	0,00	10,84
Mierovo	4,70	3,50	20,00	0,20	0,02	3,50	0,38	32,30
Miloslavov	36,00	20,00	20,00	0,55	0,05	21,00	2,36	99,96
Nový Život	15,00	12,00	40,00	0,70	12,00	11,00	3,00	93,70
Opdza	4,00	4,80	17,00	0,01	0,03	3,50	0,02	29,36
Rohovce	19,00	5,50	25,00	1,00	0,10	9,20	10,40	70,20
Rovinka	46,00	20,00	24,00	1,00	10,00	19,00	3,60	123,60
Šamorín	130,00	50,00	225,00	3,00	1,00	50,00	30,20	489,20
Štvrtok na Ostrove	11,00	5,70	8,00	0,40	0,05	10,00	1,00	36,15
Tomášov	44,00	20,00	21,00	1,10	12,00	12,80	6,50	117,40
Trnávka	1,00	2,13	6,00	0,10	0,05	1,35	0,10	10,73
Veľká Paka	10,00	4,50	24,00	0,10	0,10	4,32	0,10	43,12
Zlaté Klasy	2,01	10,22	140,00	2,60	24,00	4,75	35,00	218,58
Horný Bar	2,50	4,50	25,00	0,30	0,10	7,08	1,60	41,08
<b>CELKOVO</b>	<b>607,16</b>	<b>246,25</b>	<b>949,40</b>	<b>13,82</b>	<b>60,49</b>	<b>245,95</b>	<b>105,85</b>	<b>2228,92</b>
<b>%</b>	<b>27,24</b>	<b>11,05</b>	<b>42,59</b>	<b>0,62</b>	<b>2,71</b>	<b>11,03</b>	<b>4,75</b>	<b>100,00</b>

## Rok 2011 -

Názov	papier	sklo	BRO	batérie	kovy	plasty	elektroodpad	SPOLU
Kód	20 01 01	20 01 02	20 02 01	20 01 33	20 01 40	20 01 39	20 01 36	
<b>Obec</b>	<b>Množstvo v t</b>							
Báč	5,00	1,20	4,20	0,010	0,09	1,80	1,73	14,03
Bellová Ves	2,00	2,00	24,00	0,010	0,06	1,30	0,30	29,67
Blahová	3,00	2,00	22,00	0,010	0,10	1,70	0,88	29,69
Blatná na Ostrove	4,00	8,00	19,00	0,015	0,08	4,00	2,86	37,95
Čakany	3,04	2,6	0,80	0,010	0,02	4,09	0,58	11,14
Dunajská Lužná	82,14	29,88	182,00	0,001	1,10	37,63	10,934	343,69
Hamuliakovo	32,10	10,87	68,00	1,00	0,09	13,76	0,52	126,34
Hubice	4,20	2,4325	1,10	0,010	0,02	3,00		10,76
Hviezdoslavov	23,61	2,945	14,00	0,010	0,04	11,89	0,66	53,16
Janíky	14,72	3,7125	4,00	0,010	0,03	7,51	0,865	30,85
Kalinkovo	19,51	9,04	16,00	0,010	0,04	6,68	0,20	51,48
Kvetoslavov	10,83	14,105	14,00	0,020	0,03	8,71	1,18	48,88
Kyselica	1,90	0,895	0,50	0,010	0,02	2,71	0,545	6,58
Lehnice	66,05	6,00	22,00	0,500	0,30	14,00	5,475	114,33
Macov	3,66	3,4125	6,00	0,010	0,03	4,86	0,165	18,14
Mierovo	3,99	2,20	19,00	0,05	0,02	4,30	1,165	30,73
Miloslavov	42,48	32,685	31,00	0,550	0,05	18,09	1,43	126,29
Nový Život	15,17	6,6825	42,00	0,90	12,00	11,90	1,80	90,45
Op'dza	3,90	3,9625	18,00	0,010	0,03	5,18		31,08
Rohovce	13,00	8,00	29,00	1,100	24,00	9,50	3,80	88,40
Rovinka	54,83	39,0525	34,00	1,200	21,00	25,79	11,72	187,59
Šamorín	102,06	2,96	320,00	3,000	3,00	63,38	26,00	520,40
Štvrtok na Ostrove	14,25	2,68	7,00	0,400	0,05	13,23	1,50	39,11
Tomášov	37,00	10,88	31,00	1,100	14,00	18,18	4,50	116,66
Trnávka	2,00	4,52	8,00	0,002	0,05	2,10	1,02	17,69
Veľká Paka	9,00	8,00	20,00	0,10	0,10	4,50	2,00	43,70
Zlaté Klasy	2,87	15,45	130,00	2,900	84,00	7,28	45,00	287,50
Horný Bar	5,00	8,00	26,00	0,200	0,10	5,90	3,94	49,14
<b>CELKOVO</b>	<b>581,31</b>	<b>244,17</b>	<b>1112,60</b>	<b>13,15</b>	<b>160,45</b>	<b>312,97</b>	<b>130,76</b>	<b>2 555,41</b>
<b>%</b>	<b>22,75</b>	<b>9,55</b>	<b>43,54</b>	<b>0,51</b>	<b>6,28</b>	<b>12,25</b>	<b>5,12</b>	<b>100,00</b>

## Rok 2012 –

Názov	papier	sklo	BRO	batérie	kovy	plasty	elektroodpad	SPOLU
Kód	20 01 01	20 01 02	20 02 01	20 01 33	20 01 40	20 01 39	20 01 36	
<b>Obec</b>	<b>Množstvo v t</b>							
Báč	4,67	3,91	4,40	0,010	0,09	2,16	2,10	17,34
Bellová Ves	3,35	2,06	26,00	0,010	0,06	0,94	0,00	32,42
Blahová	2,90	3,44	24,00	0,010	0,10	1,57	0,00	32,02
Blatná na Ostrove	9,92	3,08	20,00	0,085	0,08	3,53	5,63	42,33
Čakany	5,33	5,70	1,00	0,010	0,00	1,35	0,10	13,49
Dunajská Lužná	93,85	35,10	204,00	2,000	0,01	37,60	11,500	384,06
Hamuliakovo	33,36	15,85	75,00	1,00	0,63	20,40	0,40	146,64
Hubice	8,60	8,28	0,90	0,010	0,08	7,61	0,01	25,49
Hviezdoslavov	30,88	4,21	11,00	0,010	0,09	12,36	0,02	58,57
Janíky	9,41	8,23	4,00	0,010	0,06	8,40	0,760	30,87
Kalinkovo	14,32	17,37	70,00	0,010	0,09	9,46	0,34	111,59
Kvetoslavov	18,81	26,05	15,00	0,040	0,01	13,88	2,64	76,43
Kyselica	5,24	5,24	0,50	0,010	0,10	4,87	0,220	16,18
Lehnice	61,10	4,00	26,00	0,400	0,40	13,00	5,775	110,68
Macov	5,01	5,80	5,00	0,010	0,20	5,37	0,240	21,63
Mierovo	5,95	9,29	17,00	0,05	0,06	4,88	0,570	37,80
Miloslavov	49,16	37,12	25,00	0,025	0,44	22,94	6,38	141,07
Nový Život	13,57	16,87	50,00	0,70	27,50	10,73	5,26	124,63
Opdza	6,60	7,97	15,00	0,010	0,06	5,47	0,00	35,11
Rohovce	4,32	3,80	27,00	0,250	152,00	4,61	4,33	196,31
Rovinka	56,60	34,40	35,00	1,100	53,05	24,06	11,00	215,21
Šamorín	100,18	59,18	290,00	2,500	1,50	30,19	22,52	506,07
Štvrtek na Ostrove	11,34	5,81	20,00	0,300	0,02	11,26	1,17	49,90
Tomášov	26,18	23,81	35,00	0,900	92,44	19,22	0,90	198,45
Trnávka	2,43	2,88	7,00	0,002	0,00	1,82	2,03	16,17
Veľká Paka	10,98	6,97	15,00	0,10	0,10	3,12	0,32	36,59
Zlaté Klasy	3,42	19,74	80,00	3,500	92,40	11,83	49,00	259,89
Horný Bar	4,52	3,73	15,00	0,200	0,10	5,27	6,08	34,90
Potónske Lúky	2,59	3,50	1,00	0,010	0,00	1,02	3,17	11,29
<b>CELKOVO</b>	<b>604,59</b>	<b>383,39</b>	<b>1118,80</b>	<b>13,27</b>	<b>421,67</b>	<b>298,92</b>	<b>142,45</b>	<b>2 983,10</b>
%	20,27	12,85	37,50	0,44	14,14	10,02	4,78	100,00

## Rok 2013 –

Názov	papier	sklo	BRO	batérie	kovy	plasty	elektroodpad	SPOLU
Kód	20 01 01	20 01 02	20 02 01	20 01 33	20 01 40	20 01 39	20 01 36	
<b>Obec</b>	<b>Množstvo v t</b>							
Báč	4,50	2,95	10,40	0,030	0,09	2,67	2,00	22,64
Bellová Ves	2,43	2,53	25,00	0,010	0,06	1,16	2,00	33,19
Blahová	1,50	3,62	7,00	0,020	0,10	1,94	3,33	17,51
Blatná na Ostrove	8,28	5,18	27,00	0,040	0,08	4,36	4,31	49,25
Čakany	4,21	3,12	4,00	0,010	0,00	3,85	0,41	15,60
Dunajská Lužná	109,38	46,68	202,00	2,400	0,00	45,84	10,200	416,50
Hamuliakovo	34,76	17,30	79,00	0,90	0,32	19,84	0,30	152,42
Hubice	6,33	10,73	1,10	0,010	0,06	6,10	0,01	24,34
Hviezdoslavov	29,30	10,29	19,00	0,010	0,28	13,12	0,03	72,03
Janíky	15,39	10,23	5,00	0,010	0,13	10,34	0,325	41,43
Kalinkovo	24,86	18,64	45,00	0,200	0,24	15,61	0,44	104,99
Kvetoslavov	19,36	20,35	21,00	0,100	0,19	14,34	0,51	75,85
Kyselica	2,44	4,67	0,70	0,010	0,05	2,57	0,100	10,54
Lehnice	61,90	4,02	37,00	0,700	0,40	14,20	0,850	119,07
Macov	3,66	4,98	7,00	0,010	0,00	2,98	0,190	18,82
Mierovo	4,84	7,45	19,00	0,01	0,06	4,39	0,510	36,26
Miloslavov	59,31	45,46	31,00	0,175	0,32	22,31	3,00	161,57
Nový Život	13,86	19,92	48,00	0,80	54,80	11,43	0,78	149,59
Oľdza	5,25	7,11	14,00	0,020	0,08	4,89	0,51	31,86
Rohovce	97,05	9,85	29,00	0,035	184,41	4,17	6,63	331,15
Rovinka	97,84	40,37	37,00	0,045	70,40	33,92	6,78	286,36
Šamorín	141,90	103,01	271,00	2,135	1,50	31,27	11,49	562,30
Štvrtek na Ostrove	18,56	9,27	25,00	0,500	0,00	16,60	0,78	70,71
Tomášov	39,50	40,30	45,00	0,800	80,99	18,93	0,70	226,22
Trnávka	1,29	2,48	6,00	0,010	0,00	2,25	2,00	14,03
Veľká Paka	6,92	5,99	14,00	0,04	0,10	3,85	2,50	33,40
Zlaté Klasy	7,99	19,44	82,00	77,900	3441,00	5,84	46,00	3680,17
Horný Bar	10,11	7,26	2,20	0,000	0,10	3,61	6,42	29,70
Potônske Lúky	1,42	3,14	1,40	0,010	0,00	1,26	2,50	9,73
<b>CELKOVO</b>	<b>834,14</b>	<b>486,34</b>	<b>1114,80</b>	<b>86,94</b>	<b>3835,76</b>	<b>323,64</b>	<b>115,59</b>	<b>6 797,21</b>
%	12,27	7,15	16,40	1,28	56,43	4,76	1,70	100,00

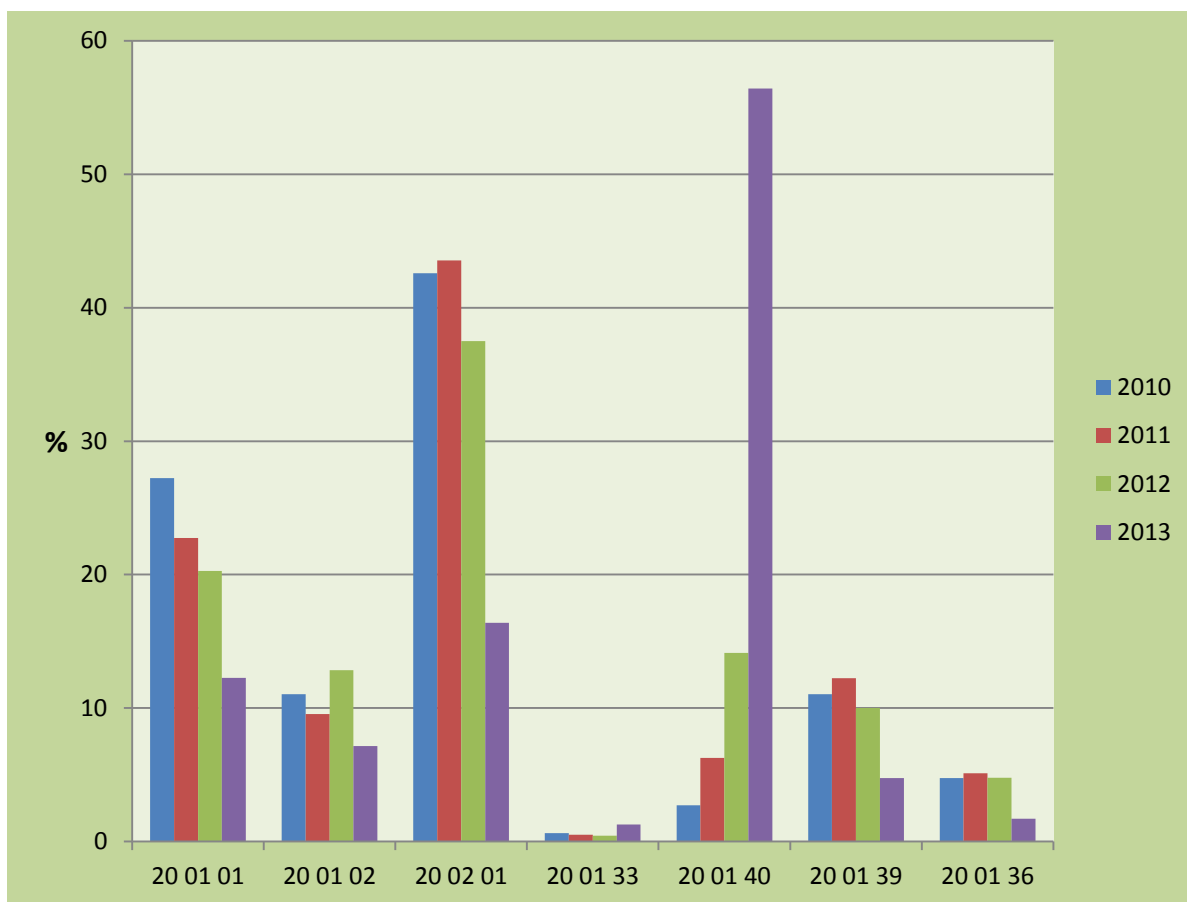

## 2.3 Nakladanie s komunálnymi odpadmi a drobnými stavebnými odpadmi v obciach združenia v predchádzajúcom období

Rok 2012 :

Kód odpadu	Názov odpadu	Celkové množstvo (t)	Odpad zhodnotený					Odpad zneškodnený		
			materiálovo		energeticky R1 (t)	inak		skládkovanie D1 (t)	inak	
			(t)	kód (R)		(t)	kód (R)		(t)	kód (D)
200101	papier	604,59	604,59	R3						
200102	sklo	383,39	383,39	R5						
200133	batérie	13,27	13,27	R5						
200136	elektroodpad	142,45	142,45	R5						
200139	plast	298,92	298,92	R3						
200140	kovy	421,67	421,67	R4						
200201	BRO	1118,80			1118,80					
200301	Zmesový KO	12346,35					12346,35			
200307	Objemný KO	2556,90					2556,90			
170107	DSO	1951,94					1951,94			

Zhodnocovaných odpadov: **15,04 %**Zneškodňovaných odpadov: **84,96 %**

Rok 2013 :

Kód odpadu	Názov odpadu	Celkové množstvo (t)	Odpad zhodnotený					Odpad zneškodnený		
			materiálovo		energeticky R1 (t)	inak		skládkovanie D1 (t)	inak	
			(t)	kód (R)		(t)	kód (R)		(t)	kód (D)
200101	papier	834,14	834,14	R3						
200102	sklo	486,34	486,34	R5						
200133	batérie	86,94	86,94	R5						
200136	elektroodpad	115,59	115,59	R5						
200139	plast	323,64	323,64	R3						
200140	kovy	3835,36	3835,36	R4						
200201	BRO	1114,80			1114,80					
200301	Zmesový KO	11354,76						11354,76		
200307	Objemný KO	2604,25						2604,25		
170107	DSO	2016,47						2016,47		

Zhodnocovaných odpadov: **29,85 %**

Zneškodňovaných odpadov: **70,15 %**



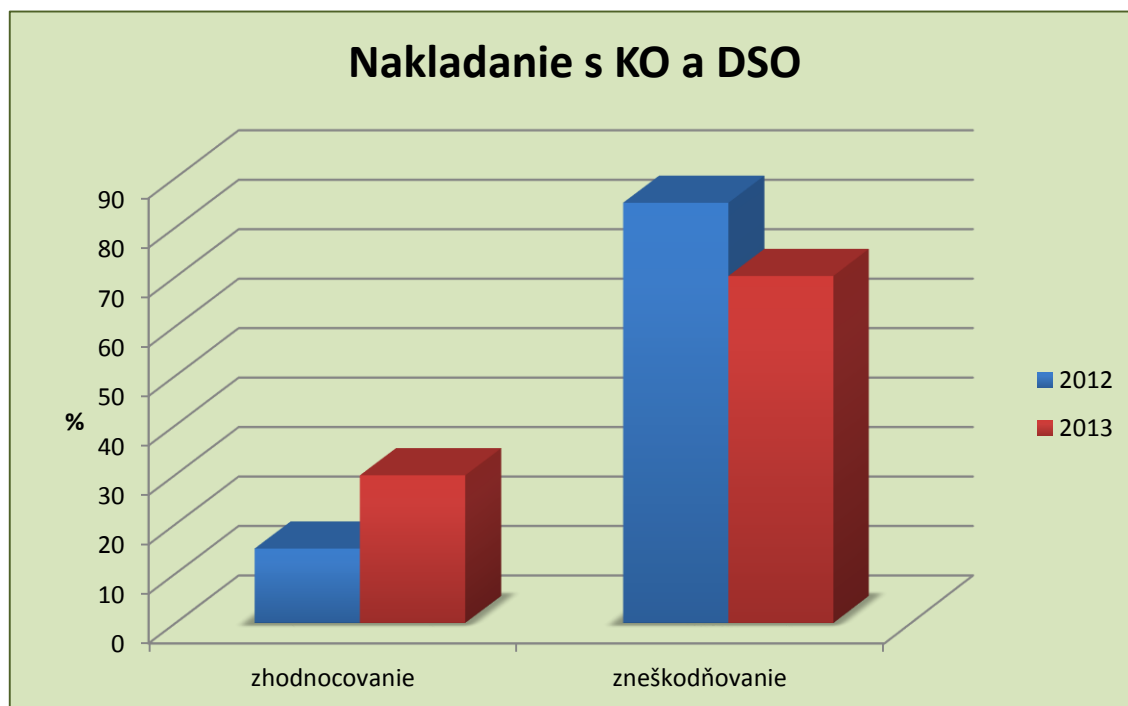

#### **Systém triedeného zberu komunálnych odpadov v obciach združenia :**

Združenie obcí Horného Žitného ostrova v odpadovom hospodárstve so sídlom v Šamoríne zabezpečuje pre svojich členov viac menej jednotný systém nakladania s jednotlivými zložkami komunálnych odpadov a drobných stavebných odpadov. Systém zohľadňuje niektoré špecifiká obcí ako aj technické vybavenie.

Systém zberu jednotlivých zložiek komunálnych odpadov, zmesového komunálneho odpadu, ako aj drobných stavebných odpadov je v obciach Združenia nasledovný:

1. Zneškodňovanie odpadov je zabezpečované na nasledovných skládkach odpadov:

názov	obec	prevádzkovateľ
Čukarská Paka	Veľká Paka	ZOHŽO Šamorín
Červený Majer	Senec	AVE Bratislava s.r.o.
		PURA s.r.o.

Na skládke odpadov spoločnosti PURA s.r.o. sú zneškodňované komunálne odpady len z obcí Zlaté Klasy a Horný Bár.

2. Triedený zber je ja zabezpečovaný nasledovnými technickými prostriedkami:

komodita	zberná nádoba (l)	vrece (l)	určenie
papier	1100		iné subjekty
	120		domácnosť
	240		domácnosť

<b>sklo</b>	1500		iné subjekty
	1100		iné subjekty
	240		domácnosť
	120		domácnosť
<b>plast</b>	1100		iné subjekty
	240		iné subjekty
	120	120	domácnosť

3. Zberné dvory a zberné plochy sú prevádzkované v nasledovných obciach Združenia:

Báč	Veľká Paka
Bellova Ves	Potônske Lúky
Kvetoslavovo	Čakany
Blatná na Ostrove	Hamuliakovo
Kalinkovo	Dunajská Lužná
Mierovo	Nový Život
Rohovce	Zlaté Klasy
Trnávka	Horný Bár
Hubice	Štvrtok na Ostrove
Janíky	Blahová
Lehnice	Kyselica
Macov	Hviezdoslavov
Tomášov	Oľdza
Miloslavov	Šamorín
Legenda:	
	okres Senec
	okres Dunajská Streda

### **3. VYHODNOTENIE PREDCHÁDZAJÚCEHO PROGRAMU**

Nakoľko posledný platný Program odpadového hospodárstva združenia obcí bol v roku 2005, nie je z ohľadu na časový odstup možné ho objektívne vyhodnotiť.

#### 4. ZÁVÄZNÁ ČASŤ PROGRAMU

##### 4.1 Predpokladaný vznik komunálnych odpadov a drobného stavebného odpadu v združení obcí :

Kód odpadu	Názov odpadu	Kategória	Rok 2013											Rok 2015					
			Množstvo odpadu		Zhodnotenie				Zneškodnenie				iné	Množstvo odpadu	Zhodnotenie		Zneškodnenie		iné
					materiálové		energetické		spaľovanie		skládkovanie				Mat.	Energ.	Spaľ.	Skládk.	
			t	%	t	%	t	%	t	%	t	%	%	t	%	%	%	%	%
200301	Zmesový KO	O	11354,76	49,86							11354,76	71,08		10800				100	
170107	DSO	O	2016,47	8,85							2016,47	12,62		2000				100	
200201	BRO	O	1114,80	4,90			1114,80	16,40						1280		100			
200108	BRO - kuchyňa	O																	
200101	papier	O	834,14	3,66	834,14	12,27								980	100				
200102	sklo	O	486,34	2,14	486,34	7,15								560	100				
200139	plast	O	323,64	1,42	323,64	4,76								370	100				
200140	kovy	O	3835,36	16,84	3835,36	56,43								3000	100				
200133	batérie	N	86,94	0,38	86,94	1,28								80	100				
200136	elektroodpad	N	115,59	0,51	115,59	1,70								120	100				
200307	Objemný KO	O	2604,25	11,34							2604,25	16,30		2600	30			70	

**4.2 Ciele a opatrenia :**

- a) Zníženie množstva vzniku komunálnych odpadov:
1. Zvýšiť podiel domáceho kompostovania a tým predchádzať vzniku biologicky rozložiteľných odpadov zo záhrad.
  - 2.
- b) Zvýšenie podielu triedeného zberu komunálnych odpadov a následného zhodnotenia:
3. Zvýšiť triedený zber najmä papiera, kovu, plastov a skla a ich následnú recykláciu a dosiahnuť jej mieru minimálne 15 % z hmotnosti vzniknutých odpadov.
  4. Zaviesť prípravu na opätovné použitie najmä objemného komunálneho odpadu (nábytok) a dosiahnuť jej mieru minimálne 30 % z hmotnosti vzniknutých odpadov.
- c) Znižovanie množstva biologicky rozložiteľných komunálnych odpadov ukladaných na skládky odpadov:
5. Zvýšiť podiel domáceho kompostovania biologicky rozložiteľného materiálu zo záhrad
  6. Zavádzanie triedeného zberu biologicky rozložiteľného kuchynského a reštauračného odpadu od občanov v súčinnosti s prevádzkovateľmi kuchýň.

**4.3 Údaje o systéme zberu komunálnych odpadov a drobných stavebných odpadov a o zabezpečovaní triedeného zberu komunálnych odpadov :**

Systém zberu jednotlivých zložiek komunálnych odpadov, zmesového komunálneho odpadu, ako aj drobných stavebných odpadov bude v obciach Združenia v období do roku 2015 nasledovný:

1. Triedený zber je ja zabezpečovaný nasledovnými technickými prostriedkami:

komodita	zberná nádoba (l)	vrece (l)	určenie
papier	1100		iné subjekty
	120		domácnosť
	240		domácnosť
sklo	1500		iné subjekty
	1100		iné subjekty
	240		domácnosť
	120		domácnosť
plast	1100		iné subjekty
	240		iné subjekty
	120	120	domácnosť

2. Zberné dvory a zberné plochy, na ktorých bude môcť občan odovzdať hlavne BRO a DSO budú prevádzkované v nasledovných obciach Združenia:

Báč	Veľká Paka
Bellova Ves	Potônske Lúky
Kvetoslavovo	Čakany
Blatná na Ostrove	Hamuliakovo
Kalinkovo	Dunajská Lužná
Mierovo	Nový Život
Rohovce	Zlaté Klasy
Trnávka	Horný Bár
Hubice	Štvrtok na Ostrove
Janíky	Blahová
Lehnice	Kyselica
Macov	Hviezdoslavov
Tomášov	Ol'dza
Miloslavov	Šamorín
Legenda:	
	okres Senec
	okres Dunajská Streda

1. Zneškodňovanie odpadov je zabezpečované na nasledovných skládkach odpadov:

názov	obec	prevádzkovateľ
Čukarská Paka	Veľká Paka	ZOHŽO Šamorín
Červený Majer	Senec	AVE Bratislava s.r.o.
		PURA s.r.o.

Na skládke odpadov spoločnosti PURA s.r.o. sú zneškodňované komunálne odpady len z obcí Zlaté Klasy a Horný Bár.

#### 4.4 Opatrenia na zabezpečenie informovanosti obyvateľov o triedenom zbere komunálnych odpadov z obalov a o význame značiek na obaloch, ktoré znamenajú, že obal je možné zhodnotiť :

V spolupráci s Oprávnenými organizáciami vypracovať metodicko-propagačný materiál podporujúci informovanosť obyvateľstva (rôznych vekových kategórií) o význame a spôsobe triedeného zberu hlavne obalového materiálu, ktorý tvorí väčšiu časť komunálneho odpadu. Základom budú materiály z prílohy č. 2.

## 5. SMERNÁ ČASŤ PROGRAMU

### 5.1 Dostupné zariadenia na zber, zhodnocovanie a zneškodňovanie komunálnych odpadov, ktoré obce združenia využívajú :

Zariadenie	Prevádzkovateľ
Skládka odpadov	ZOHŽO Šamorín
Skládka odpadov	AVE Bratislava s.r.o. – prevádzka Senec
Skládka odpadov	PURA spol. s r.o.
Štiepkovanie	ZOHŽO
Zber – papier, plast, ...	PASKO n.o.
Zber - sklo	Zberné suroviny Dunajská Streda
Zber a spracovanie elektroodpadu	BOMAT s.r.o.
Zber elektroodpadu	DARUTIL s.r.o.
Zber batérií a akumulátorov	BOMAT s.r.o. – nemá súhlas !!!
Zber kovového odpadu	DARUTIL s.r.o. – len zber !!!

### 5.2 Kampane na zvyšovanie povedomia obyvateľov v oblasti nakladania s komunálnymi odpadmi, o potrebe triedeného zberu komunálnych odpadov, o prínose jeho zhodnocovanie a o negatívach jeho zneškodňovania :

V rámci projektu cezhraničnej spolupráce obcí Slovenska a Burgenlandu boli spracované propagačné materiály, ktoré majú grafickou formou informovať obyvateľstvo o spôsobe a systéme triedeného zberu jednotlivých zložiek komunálnych odpadov. Predmetné materiály budú slúžiť na propagáciu triedeného zberu aj do roku 2015 (Príloha č. 2).

Povedomie obyvateľstva bude zvyšované aj neustálou prácou samosprávy. Na tento účel sa využijú informačné podujatia pre domácnosti a školy. Súčasťou kampaní bude aj podporovanie domáceho kompostovania, preto sa budú zakladat' kompostoviská v záhradách. Pre školy sa budú konať rôzne súťaže, ako napríklad v kreslení.

Významnou aktivitou združenia, ktorá bude podporovaná aj v ďalšom období, je **fotoservis**, ktorý zabezpečuje pre všetkých členov združenia nie len každodennú informovanosť obrazovou formou o uskutočnených aktivitách v oblasti nakladania s odpadmi, ale aj problematíkych miestach – nepovolene uložené odpady, nesprávne triedenie, a podobne.

## 6. INÉ

### 6.1 *Potvrdenie spracovateľa údajov*

#### 6.1.1 *Meno spracovateľa programu:*

Ing. Peter Gallovič  
JUDr. Božena Gašparíková, CSc.

E.P.A. spol. s.r.o.  
Šancová 96  
831 04 Bratislava

#### 6.1.2 *Potvrdenie správnosti údajov podpisom oprávneného zástupcu*

Predseda Združenia obcí : **Gabriel Bárdos**

Podpis : .....

## 7. PRÍLOHOVÁ ČASŤ

### 7.1 *Rozhodnutia správnych orgánov vydané vo veci odpadov*

### 7.2 *Protokoly o vykonaných kontrolách vo veciach odpadového hospodárstva*

### 7.3 *Obrazová dokumentácia a propagačné materiály*



# PRÍLOHY